CV-čko

Tvoje vstupenka na pohovor

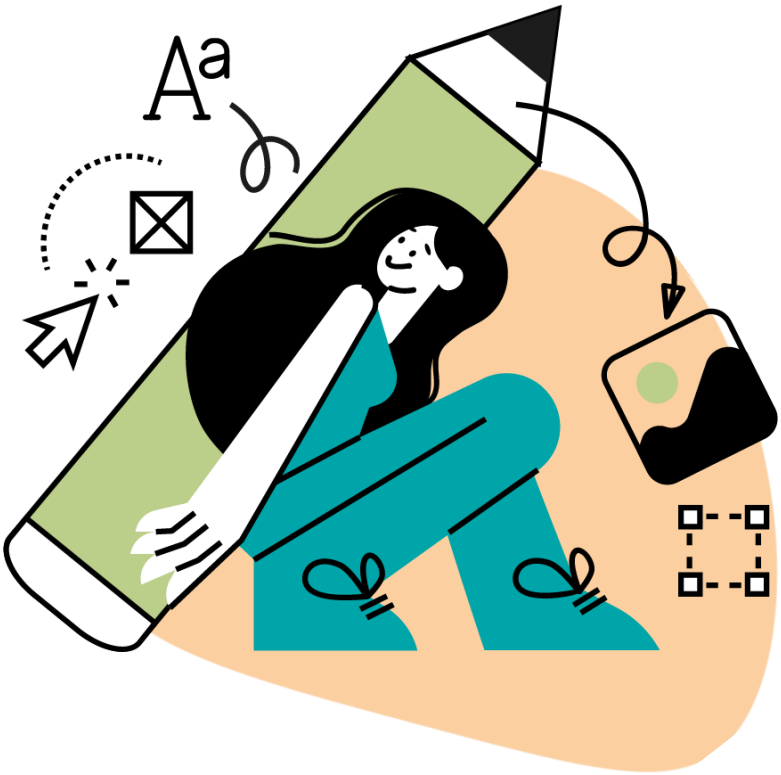

PRŮVODCE LINKEDIN I

Průvodce LinkedIn

JAK ZAČÍT VYUŽÍVAT POTENCIÁL LINKEDIN

👉 **Přemýšlíš, jak můžeš LinkedIn využít v rámci své práce?**

👉 **Zajímá tě, jak můžeš svým profilem přispět k profesionálnímu dojmu – nejen svému, ale i firemnímu?**

👉 **A víš, že LinkedIn je nástroj, který pomáhá budovat důvěru, vztahy i značku?**

Tento manuál vznikl jako podpora ke školení LinkedIn a je určen všem, kdo chtějí **začít pracovat s LinkedInem vědomě, profesionálně a s přidanou hodnotou pro sebe i firmu**.

LinkedIn je nástroj, který můžeš využít k:

- prezentaci své odbornosti a zkušeností,
- propojení s lidmi v oboru nebo s kolegy napříč firmami,
- sledování novinek, trendů a profesního obsahu,
- možnost nového profesního uplatnění
- získání cenných obchodních kontaktů

A to vše bez nutnosti platit si prémiový účet!

Dobře vyplněný profil je první krok. Pomáhá vytvářet důvěryhodný dojem, podporuje profesní image a zároveň může být inspirací pro ostatní.

Co v tomto průvodci najdeš?

👉 Jak si vytvořit a nastavit profil na LinkedIn tak, aby působil profesionálně a přehledně.

👉 Jak strategicky přistupovat k LinkedIn.

👉 Jak budovat síť kontaktů a proč má smysl zůstat na LinkedInu aktivní 🤜.

Tento materiál ti pomůže **získat jistotu v používání LinkedInu**, objevit možnosti, které platforma nabízí, a využít ji tak, aby dávala smysl tobě i tvé profesní roli.

Tak ať Ti to jde od ruky!

Veronika | CV-čko.cz

OBSAH

ZALOŽENÍ PROFILU 4
JAK SE ZAREGISTROVAT? 4
KROK ZA KROKEM ZALOŽENÍM PROFILU 5
BUDUJEME LINKEDIN PROFIL 8
ZORIENTUJ SE NA LINKEDIN 9
LinkedIn stránka 9
LinkedIn profil 11
VYPLNĚNÍ PROFILU 14
Profilová fotka 14
Hlavička tvého profilu 16
Otevřenost pracovním příležitostem 18
Pracovní zkušenosti 19
Vzdělání 21
Dovednosti 23
Přidání sekce profilu 25
Proč je sekce „O mně" důležitá? 26
Certifikáty, licence, kurzy a školení 27
Co znamená „Doporučení" na LinkedIn? 28
Výhody uvedení jazykových dovedností 29
Musím mít na LinkedIn zveřejněné kontaktní údaje? 29
NASTAVENÍ PROFILU 31
Jazyk profilu 31
URL profilu 36
Soukromí a viditelnost 37
HLEDÁNÍ PRÁCE NA LINKEDIN 39
ORIENTACE V NASTAVENÍ PRO HLEDÁNÍ PRÁCE 39
JAK SE DOSTANU K PRACOVNÍM NABÍDKÁM? 41
EFEKTIVNÍ BUDOVÁNÍ SÍTĚ SPOJENÍ 42
CO ZNAMENÁ LINKEDIN SÍŤ A PROČ JE DŮLEŽITÁ? 42
JAK BUDOVAT SÍŤ? 43

ZALOŽENÍ PROFILU

Ještě nemáš účet na LinkedIn? Žádný problém! Tato kapitola ti krok za krokem ukáže, jak si vytvořit profil na této síti, která je perfektní pro hledání práce a spojování se s profesionály z různých oborů. Pojďme na to! 💪

👤 JAK SE ZAREGISTROVAT?

a) **Přes Gmail**: Super jednoduchý a rychlý způsob! Pokud už máš účet na Gmailu, můžeš ho použít k přihlášení na LinkedIn. Tím se vyhneš vyplňování dalších informací a registrace bude hračka.

b) **Klasické vyplňování:** Pokud nemáš Gmail nebo preferuješ jinou cestu, můžeš se zaregistrovat klasickým způsobem. To znamená, že vyplníš své jméno, příjmení, e-mail a vytvoříš si heslo.

v

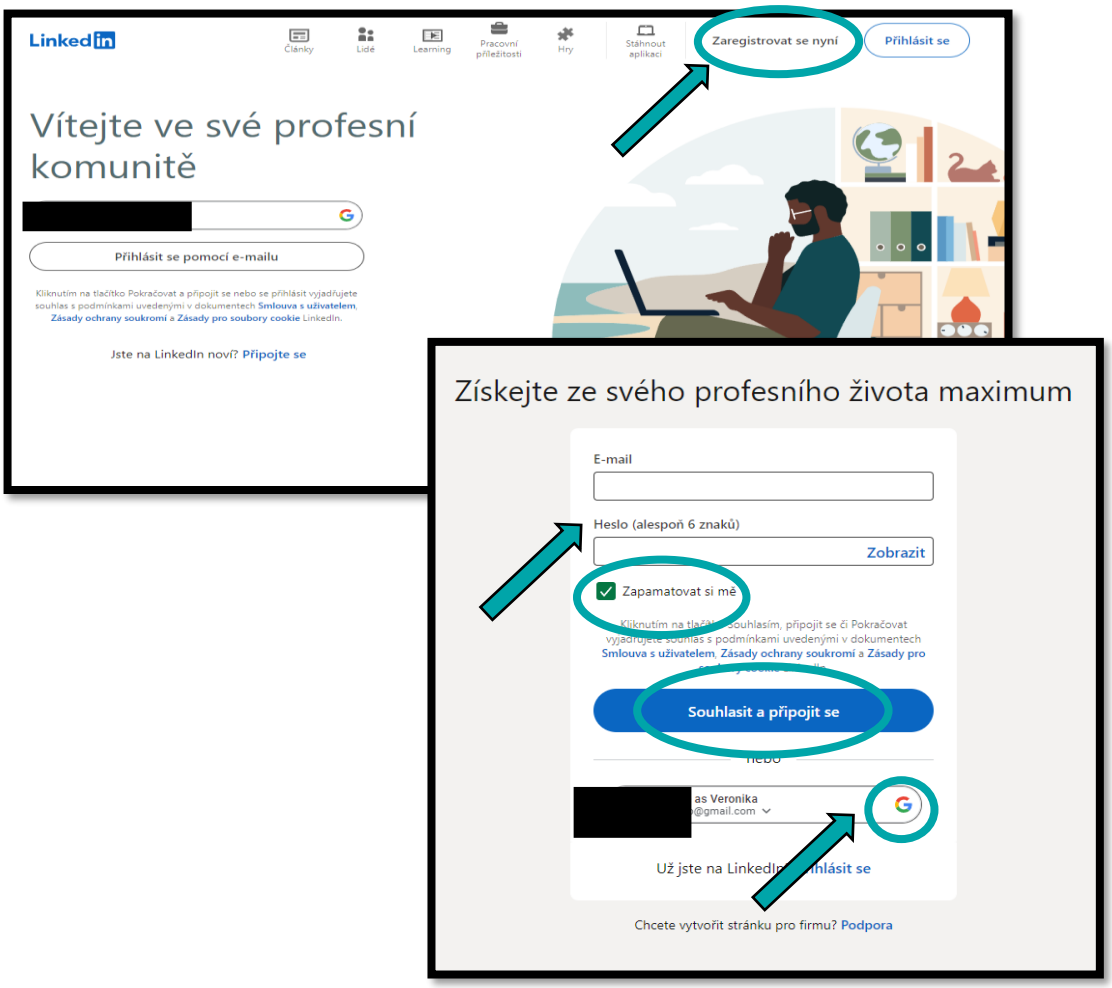

🪜 KROK ZA KROKEM ZALOŽENÍM PROFILU

Nyní tě provedu jednotlivými kroky:

a) Vyplň **e-mail**, na který budeš mít svůj LinkedIn profil registrovaný.

b) Zvol si **heslo.**

c) Pokud chceš být na svém **zařízení trvale přihlášen/a**, nech zaškrtnutou možnost „Zapamatovat si mě".

d) Vyplň své jméno a příjmení.

e) Poté bude následovat **bezpečnostní kontrola** jako ochrana proti „robotům".

f) Lokalita

- doporučuji město, v němž pracuješ, nebo máte zájem pracovat, pokud je ti to jedno, tak celá Česká republika
- např. Praha nabízí několik možností (moc se tím netrapte a vyberte jednu z tučně označených): **Hlavní město Praha; Praha – metropolitní oblast**; Hlavní město Praha, hlavní město Praha).

g) Poslední pracovní pozice

h) Výzva k potvrzení e-mailové adresy

- zkopíruj PIN, který ti byl poslán na e-mail, pod nímž ses registroval/a.

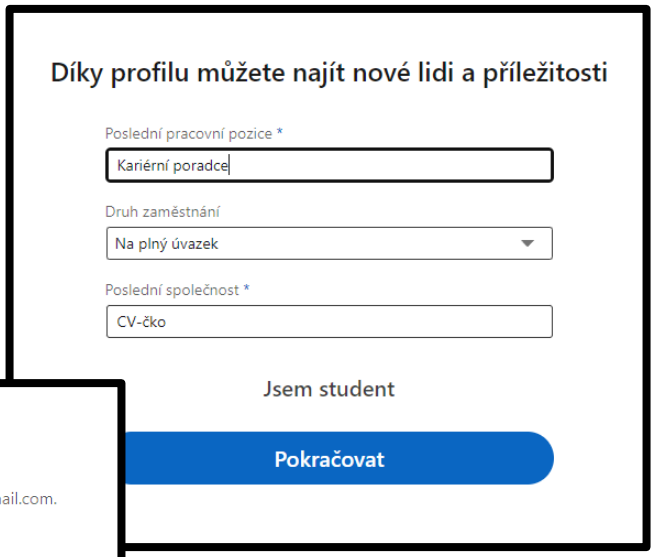

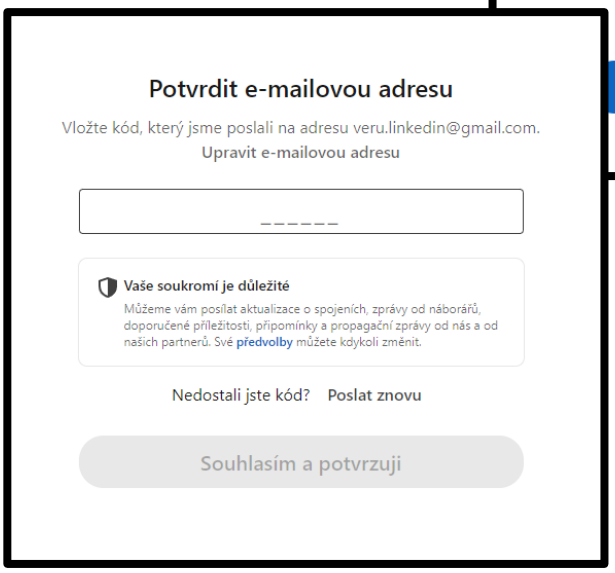

i) Hledáš práci?

- vyber si jednu ze 3 možností